

# 检测机构管理系统 学习交流讲解稿

（本文档多次使用请勿带走）



昆明市建设工程质量检测中心

2017年4月19日

# 第 一 部 分

## 检测流程总体概述

## (一) 材料送检流程

### 材料检测流程图

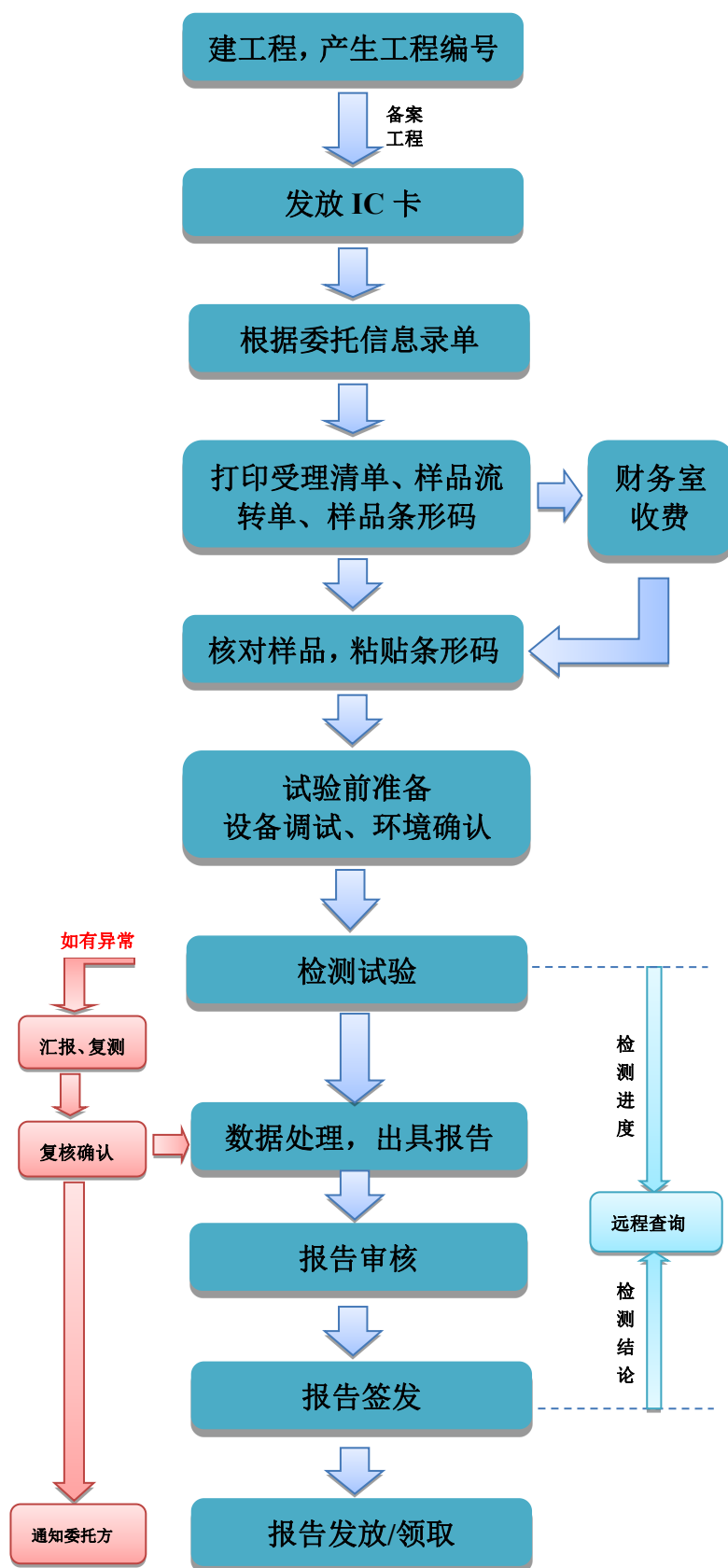

### 报告修改流程图

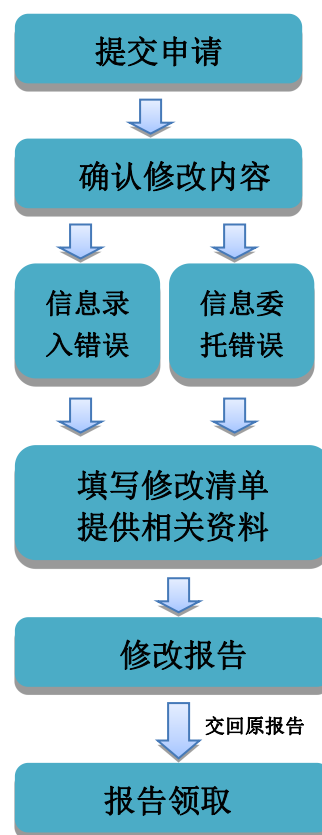

## （二）检测流程文字说明

**1 新建工程：**根据检测类别建立工程，产生“工程编号”，工程编号是该工程进入本中心检测、所有流程业务中用到的唯一编号

1.1 有见证送检：需要提交见证备案授权书及见证记录

1.2 委托送检：需要提交委托单，委托信息均由委托方负责、填写

1.3 监督送检：需要提交监督送检委托单

1.4 监督见证抽检：需要提交监督见证抽检单

**2 发放 IC 卡：**IC 卡为试验检测一卡通，IC 卡的账号即为“工程编号”，用于样品委托受理、缴费、报告查询、报告领取、各类台账查询等。进行了见证备案的工程发放 IC 卡。

**3 业务受理：**收样室根据委托方提供的委托信息下单，打印受理清单、样品流转单、样品条形码，财务室根据受理清单上的费用进行缴费/扣费，收样人员配合委托方人员核对样品后粘贴条形码

**4 检测试验：**检测人员根据样品编号进行试验检测，包括试验前准备:设备调试、环境确认等，严格按照标准试验检测后补录相关信息，确认无误后保存提交。检测有异常的，立即汇报、复测、复核确认，仍然不合格的，通知委托方。

**5 审核流程：**审核人员对照委托单进行逐一审核，包括委托的相关信息、采集数据信息、报告结论等

**6 远程查询：**委托方可以通过安装远程查询客户端进行检测进度及检测结论的查询，包括检测状态（待检、已检、留样）及报告状态（待录入、待审核、待批准、待打印）及报告结论（合格、不合格、复检、无效）。报告结论查询只针对已审核签发后的报告。远程查询方便委托方及时采取措施处理问题样品

**7 报告签发：**签发人员对报告上的信息再次确认批准

**8 报告发放/领取：**收发室人员根据 IC 卡刷出可领取报告的清单，进行登记后打印报告，领取人员在报告领取登记表上签字确认后领取盖章齐全的报告

**9 不合格报告处理：**检测中发现异常/不合格的，检测人员必须及时汇报，科室组织人员进行复测、复核确认后，通知委托方，出具报告后进入后续的流程。并且系统自动在不合格台账上登记

**10 报告归档：**打印后的报告自动到归档里面进行电子归档，根据管理需要，按不同条件进行导出备份归档



**11 报告修改：**委托方提出报告修改申请后，明确修改内容，由于我方人员录入造成的错误，我方有义务根据委托信息无条件修改；由于信息委托错误需要进行修改的，委托方需要填写报告修改清单，并签字盖章，有见证送检的，监理单位确认并提交新见证记录后方可进行修改；两种情况产生的报告修改，我方均要收回原发出报告（按原发份数全数返还），确认数量并作废后，才能发放新报告；

**12 各种记录台账、统计报表的打印：**根据管理需要设置的各类台账、报告可以根据不同需求条件进行筛选后打印

**13 备注：**检测系统的所有流程操作，均采用账号、权限、密码管理，所有人员进入系统操作，均以各自的名字为账号，使用自己设置的密码进行登录操作

### (三) 工程信息管理

#### 1、试验委托单示例

#### 昆明市建设工程质量检测中心 钢材试验委托单（原材样本）

工程编号： 2017001

*委托单位	蓝天建筑工程有限公司							
工程名称	蓝秀苑							
取样部位	B栋6层剪力墙、柱							
*检测类别	<input checked="" type="checkbox"/> 见证送检 <input type="checkbox"/> 委托送检 <input type="checkbox"/> 见证抽检 <input type="checkbox"/> 监督抽检					*取样日期	2017年4月18日	
样品处理	<input type="checkbox"/> 取回 <input checked="" type="checkbox"/> 中心处理					送样日期	2017年4月18日	
合同情况	<input checked="" type="checkbox"/> 无合同 <input type="checkbox"/> 有合同					*报告份数	4份	
报告领取方式	<input checked="" type="checkbox"/> 自取 <input type="checkbox"/> 邮寄 <input type="checkbox"/> 其它：							
*委托人	张三		*电 话		13822675894			
见证单位	昆明蓝天建设咨询监理有限公司							
见 证 人	李四		电 话		1591172864			
样 品 信 息								
*试样类别代码	*钢筋原材： <input type="checkbox"/> (1)热轧光圆钢筋 <input checked="" type="checkbox"/> (2)热轧带肋钢筋 <input type="checkbox"/> (3)调直钢筋 <input type="checkbox"/> (4)冷轧带肋钢筋 <input type="checkbox"/> (5)碳素结构钢 <input type="checkbox"/> (6)低碳钢热轧圆盘条 <input type="checkbox"/> 其他： *钢筋焊接： <input type="checkbox"/> (7)闪光对焊 <input type="checkbox"/> (8)双面帮条焊 <input type="checkbox"/> (9)单面帮条焊 <input type="checkbox"/> (10)双面搭接焊 <input type="checkbox"/> (11)单面搭接焊 <input type="checkbox"/> (12)电渣压力焊 <input type="checkbox"/> (13)气压焊 <input type="checkbox"/> (14)机械连接 <input type="checkbox"/> I 级接头 <input type="checkbox"/> II 级接头 <input type="checkbox"/> III 级接头							
*检测参数	钢筋原材：① <input type="checkbox"/> 不带“E”（重量偏差、屈服强度、抗拉强度、断后伸长率、冷弯） ② <input checked="" type="checkbox"/> 带“E”（重量偏差、屈服强度、抗拉强度、断后伸长率、冷弯、强屈比、屈标比、最大力总伸长率） ③ <input type="checkbox"/> 不带“E”按“E”检测（与带“E”的相同） 钢筋焊接： <input type="checkbox"/> 闪光对焊（抗拉强度、冷弯） <input type="checkbox"/> 电渣压力焊，机械连接，单、双面帮条焊，单、双面搭接焊，气压焊（抗拉强度）							
类别代码	*牌 号	*规 格	*厂 家	代 表 数 量	炉批号	现 场 编 号	▲ 检测编号	▲ 委托编号
(2)	HRB400E	18	蓝天钢铁有限公司	23.05t	1202045	801		
▲受理日期		▲ 收样人		▲ 样品状态		▲ <input type="checkbox"/> 正常 <input type="checkbox"/> 异常		
检验依据		<input type="checkbox"/> GB1499.1 <input checked="" type="checkbox"/> GB1499.2 <input type="checkbox"/> GB13788 <input type="checkbox"/> JG190 <input type="checkbox"/> GB/T701 <input type="checkbox"/> GB/T700 <input type="checkbox"/> GB/T700 <input type="checkbox"/> JGJ18 <input type="checkbox"/> JGJ107 <input checked="" type="checkbox"/> GB/T228.1 <input checked="" type="checkbox"/> GB/T232 <input type="checkbox"/> 其他：						
说 明		以上信息除▲标注项为我中心填写外，其余项均由委托方填写、确认（带*号项为必填项）并保证所提供样品信息的真实性；因信息委托错误造成的一切后果由委托方自行负责； 见证人确认对有见证送检样品的代表性和取样、送检的真实性负责； 本中心保证检测的公正性，对检测数据负责，为委托方提供的样品及其有关资料保密； 单位地址：中心试验室（昆明市官南大道186号；电话0871-63516797） 呈贡试验室（昆明市呈贡区彩云北路斗南路口；电话0871-67493169）						

2、新建工程信息

当前位置：业务管理>工程信息管理

新增工程

新增费用

修改工程

条件类别

工程编号

条件值

2016206

查询

工程树

(2016185)魅力之城A2-2地块

(2016186)/

(2016187)昆明市轨道交通2号线二期工程

(2016188)御龙春晓

(2016189)盘龙区白沙河片区(养鸡场)安置房

(2016190)银海白岸小区(金家社区)

(2016191)省道S226线香维公路尼苏族乡段

(2016192)云南文化艺术中心(云南演艺中心)

(2016193)/

(2016194)/

(2016195)五华区西北片区城中村改造项目

(2016196)昆明市西山区白沙地土地整理项目

(2016197)/

(2016198)昆明综合保税区区块二(昆明综合保税区)

(2016199)度假区盘龙江西岸(静海)安置房

(2016200)/

(2016201)昆明长坡泛亚国际物流园

(2016202)五华区西北片区城中村改造项目

(2016203)昆明市呈贡区马龙10号路

(2016204)昆明市呈贡区马龙10号路

(2016205)七彩云南·古滇王国湿地公园

(2016206)"云智时代中心" (昆明联想科技城四期A13地块) 二标段

工程基本信息

工程质监号

工程级别

普通工程

工程编号

相关工程编号

工程类型

正常送检

工程名称

"云智时代中心" (昆明联想科技城四期A13地块) 二标段

工程地址

建筑面积

m²

是否出阶段性报告

额外报告份数

0

监督单位

预计竣工日期

工程区域

☒ 工程是否备案

所属机构

昆明市建设工程质量检测中心

备注

单位列表信息

增加单位

单位类别	单位名称	联系人	联系电话	操作
委托单位	中建三局集团有限公司	王文兵	18487285800	✖
监理单位	昆明建设咨询监理有限公司			✖
施工单位	中建三局集团有限公司			✖
建设单位				✖
设计单位				✖

人员列表信息

增加人员

人员类别	姓名	所在单位	联系电话	证书编号	操作
见证人员	于洋	昆明建设咨询监理有限公司		云建管J000369	✖

3、检索委托信息及检测项目

当前位置：业务管理>业务受理

新增协议书

修改协议书

新增委托单

修改委托单

预受理审核

打印报告领取单

协议书号

XY-2017-0001

工程编号

2016206

工程名称

"云智时代中心"

受理名称

委托单位

中建三局集团有限

工程余额

11590.00

监理单位

昆明建设咨询监

施工单位

中建三局集团有

委托类型

见证送检

见证人

于洋

见证证书

云建管J00036942

见证单位

昆明建设咨询和监

取样人

取样证书

取样单位

委托人

附加费(元)

附加费说明

保存

检测项目代号

全部展开

☒

工程实体

土工试验

土工击实

界限含水率、塑性联合测定

土的承载力(CBR)检测

无侧限抗压强度

土比重(比重瓶法)

回磨土压实度(灌砂法)

土颗粒分析

轻便触探地基

级配碎石(击实、压碎指标、筛分、界限)

级配碎石压实度

土工(颗粒、比重、界限、击实、CBR)

级配碎石配合比

土工

级配碎石(筛分、压碎指标、击实)

主体结构工程

钢筋混凝土构件保护层厚度

钻芯法检测混凝土抗压强度

回弹法检测混凝土抗压强度

公路市政工程

道路弯沉

公路市政工程

设计

确定

取消

4、录入样品信息

昆明市建设工程质量检测中心

当前位置：业务管理>业务受理

新增协议书修改协议书

新增委托单修改委托单预受理审核打印报告领取单

协议书号XY-2017-0001

工程编号2016206

工程名称“云智时代中心”

受理名称

委托单位中建三局集团有限公司

工程余额11740.00

监理单位昆明建设咨询监理

施工单位中建三局集团有

委托类型见证委托

见证人于洋

见证证书云建管J00036942

见证单位昆明建设咨询监理

取样人

取样证书

取样单位

委托人

附加费(元)

附加费说明

保存

当前检测项目HKY混凝土抗压

受理总组数1

原样品编号

当前委托单号2017-002389

当前检测编号HKY-001918-201

检测参数	检测方法
<input checked="" type="checkbox"/> 混凝土抗压	<input type="radio"/> 默认方法

样品参数名	样品参数值
使用部位	
样品名称	混凝土抗压
设计强度	C10
试件尺寸	100×100×100
养护条件	标准养护
制作日期	
龄期	
检测日期	2017-4-19
代表数量	
现场编号	
备注	

受理日期2017-04-19

检测费用(元)30

追加组数1

追加

预计检测日期2017-4-19

预计报告日期2017-4-19

委托单号

当前是第\_\_个委托单

样品编号

下一份委托单

5、工程送检明细查询

当前位置：其他功能>数据查询

工程名称星黄路（经开区至机

委托日期

委托单号

查询

序号	操作	委托单编号	检测项目	状态	受理人	送样人	联系电话	委托日期	预检日期	检测人	修改信息	龄期	样品编号
1	委托信息 报告信息	2017-000800	粉煤灰	已打印	郭丽婷			2017-02-13	2017-02-13	李磊		无	FMH-000001-2017
2	委托信息 报告信息	2016-009052	粉煤灰	已打印	陈超			2016-08-08	2016-08-08	李磊		无	FMH-000013-2016
3	委托信息 报告信息	2017-001873	钢绞线拉伸	已打印	郭丽婷			2017-03-30	2017-03-30	郭丽婷		无	GJX-000010-2017
4	委托信息 报告信息	2017-001638	钢绞线拉伸	已打印	陈超			2017-03-21	2017-03-21	郭丽婷		无	GJX-000009-2017
5	委托信息 报告信息	2017-001637	钢绞线拉伸	已打印	陈超			2017-03-21	2017-03-21	郭丽婷		无	GJX-000008-2017
6	委托信息 报告信息 采集信息	2017-002094	钢筋电弧焊	已打印	郭丽婷			2017-04-10	2017-04-10	李磊		无	GH-000593-2017,GH-000594-2017
7	委托信息 报告信息 采集信息	2017-001459	钢筋电弧焊	已打印	郭丽婷			2017-03-15	2017-03-15	杨旭		无	GH-000398-2017,GH-000399-2017
8	委托信息 报告信息 采集信息	2017-001457	钢筋电弧焊	已打印	陈超			2017-03-15	2017-03-15	杨旭		无	GH-000394-2017,GH-000395-2017
9	委托信息 报告信息 采集信息	2017-001458	钢筋电弧焊	已打印	陈超			2017-03-15	2017-03-15	杨旭		无	GH-000396-2017,GH-000397-2017
10	委托信息 报告信息 采集信息	2017-000221	钢筋电弧焊	已打印	郭丽婷			2017-01-09	2017-01-09	李承毅		无	GH-000051-2017,GH-000052-2017
11	委托信息 报告信息 采集信息	2017-000220	钢筋电弧焊	已打印	郭丽婷			2017-01-09	2017-01-09	李承毅		无	GH-000048-2017,GH-000049-2017,GH-000050-2017
12	委托信息 报告信息 采集信息	2016-014871	钢筋电弧焊	已打印	陈超			2016-12-26	2016-12-26	杨旭		无	GH-000305-2016,GH-000306-2016
13	委托信息 报告信息 采集信息	2016-013301	钢筋电弧焊	已打印	陈超			2016-11-21	2016-11-21	李磊		无	GH-004838-2016,GH-004839-2016
14	委托信息 报告信息 采集信息	2016-013300	钢筋电弧焊	已打印	陈超			2016-11-21	2016-11-21	李磊		无	GH-004835-2016,GH-004836-2016,GH-004837-2016
15	委托信息 报告信息 采集信息	2016-012990	钢筋电弧焊	已打印	陈超			2016-11-14	2016-11-14	李磊		无	GH-004708-2016,GH-004709-2016,GH-004710-2016
16	委托信息 报告信息 采集信息	2016-012989	钢筋电弧焊	已打印	陈超			2016-11-14	2016-11-14	李磊		无	GH-004706-2016,GH-004707-2016
17	委托信息 报告信息 采集信息	2017-002291	钢筋机械连接	待签发	李懿红			2017-04-17	2017-04-17	李承毅		无	GH-000676-2017,GH-000677-2017
18	委托信息 报告信息 采集信息	2017-001456	钢筋机械连接	已打印	陈超			2017-03-15	2017-03-15	杨旭		无	GH-000392-2017,GH-000393-2017
19	委托信息 报告信息 采集信息	2016-015056	钢筋机械连接	已打印	陈超			2016-12-29	2016-12-29	杨旭		无	GH-005343-2016,GH-005344-2016
20	委托信息 报告信息 采集信息	2016-015055	钢筋机械连接	已打印	陈超			2016-12-29	2016-12-29	严见平		无	GH-005340-2016,GH-005341-2016,GH-005342-2016
21	委托信息 报告信息 采集信息	2016-014618	钢筋机械连接	已打印	陈超			2016-12-20	2016-12-20	杨旭		无	GH-005257-2016
22	委托信息 报告信息 采集信息	2016-014617	钢筋机械连接	已打印	陈超			2016-12-20	2016-12-20	杨旭		无	GH-005256-2016
23	委托信息 报告信息 采集信息	2016-014394	钢筋机械连接	已打印	郭丽婷			2016-12-14	2016-12-14	杨旭		无	GH-005205-2016
24	委托信息 报告信息 采集信息	2016-014393	钢筋机械连接	已打印	郭丽婷			2016-12-14	2016-12-14	杨旭		无	GH-005204-2016
25	委托信息 报告信息 采集信息	2016-014392	钢筋机械连接	已打印	郭丽婷			2016-12-14	2016-12-14	杨旭		无	GH-005203-2016

- 8 -



## 6、受理清单

昆明市建设工程质量检测中心

### 受理清单

受理人：李晓红

受理日期：2017-04-18

委托单位	中天建设集团有限公司				工程编号	2017030	
工程名称	碧桂紫台小区						
原价合计	405.00		合同价合计	405.00		资料附加费合计	4.00
其他附加费合计	0.00			总费用	409.00		
其他附加费说明							
序号	委托编号	检测项目	组数	原价	合同价	资料附加费	
1	2017-002359	钢筋电弧焊	3	135.00	135.00	1.00	
2	2017-002360	钢筋电弧焊	1	45.00	45.00	1.00	
3	2017-002367	钢筋电弧焊	3	135.00	135.00	1.00	
4	2017-002368	钢筋电弧焊	2	90.00	90.00	1.00	

## 7、样品流转单

昆明市建设工程质量检测中心

### 打印样品流转单

打印日期：2017-04-18

序号	委托编号	检测编号	工程部位	样品信息
1	2017-002359	GH-000689-2017	4号楼十一层 29.510m~32.500m 剪力墙、柱	14 热轧带肋钢筋 电渣压力焊
2	2017-002359	GH-000690-2017	4号楼十一层 29.510m~32.500m 剪力墙、柱	18 热轧带肋钢筋 电渣压力焊
3	2017-002359	GH-000691-2017	4号楼十一层 29.510m~32.500m 剪力墙、柱	20 热轧带肋钢筋 电渣压力焊
4	2017-002360	GH-000692-2017	4号楼十一层 29.510m~32.500m 剪力墙、柱	22 热轧带肋钢筋 电渣压力焊
5	2017-002367	GH-000699-2017	3号楼十一层 29.510m~32.500m 剪力墙、柱	14 热轧带肋钢筋 电渣压力焊
6	2017-002367	GH-000700-2017	3号楼十一层 29.510m~32.500m 剪力墙、柱	16 热轧带肋钢筋 电渣压力焊
7	2017-002367	GH-000701-2017	3号楼十一层 29.510m~32.500m 剪力墙、柱	18 热轧带肋钢筋 电渣压力焊
8	2017-002368	GH-000702-2017	3号楼十一层 29.510m~32.500m 剪力墙、柱	20 热轧带肋钢筋 电渣压力焊
9	2017-002368	GH-000703-2017	3号楼十一层 29.510m~32.500m 剪力墙、柱	22 热轧带肋钢筋 电渣压力焊

## 8、标签打印



## 9、样品核对



(四) 财务收费

1、财务收费模块



2、合同费用管理





3、工程缴费

当前位置：费用管理>缴费管理

条件查询

条件类别工程名称  
条件值  
查询

工程列表

第 1 页 / 共 120 页

序号	工程编号	工程名称
1	2017082	翔鹭五星级...
2	2017081	昆明市20...
3	2017080	昆明市西山...
4	2017079	环湖截污东...
5	2017078	昆明市西山...
6	2017077	吾悦华府小...
7	2017076	西双版纳国...
8	2017075	/
9	2017074	林语澜郡苑
10	2017073	昆明市西山...
11	2017072	萃景花园II...

工程缴费

工程委托单缴费

委托单位缴费

专项收费

工程编号2017082  
工程账户600.00元  
工程账户余额0.00元  
委托单位中建三局集团有限公司  
联系人赵云锐  
工程检测费用600.00元  
工程附加费0.00元  
工程总费用600.00元  
预付费0.00元  
工程剩余缴费额0.00元  
充值缴费元  
退款元  
发票号  
缴费日期2017-04-19  
收款人admin  
付款人  
备注  
保存

4、工程缴费明细查询

昆明市建设工程质量检测中心

赵丽芳 材料试验室

首页 注销

当前位置：费用管理>工程缴费记录查询

缴费类别检测费  
工程名称  
委托单位  
缴费日期2017-01-01 ~ 至今  
工程区域全部  
发票号  
查询 重置  
导出

序号	委托单位	工程编号	工程名称	缴费日期	缴费金额	缴费对象	收款人
1	云南地矿建设工程有限责任公司	2016076	昭通市省耕山水项目1-2（13-11、13-12号）地块三标段	2017-04-19		2016076	韩艳
2	中建三局集团有限公司	2017082	翔鹭五星级酒店	2017-04-19		2017082	韩艳
3	云南建工基础工程有限公司	2015059	昆明市2013年市属统建保障性住房东白沙河片区青龙项目	2017-04-19		2015059	韩艳
4	云南宏业加固工程有限公司	2016367	昆明市城市基本建设档案馆修缮工程	2017-04-19		2016367	韩艳
5	中铁十八局集团第四工程有限公司	2016037	昆明火车新南站出入通道工程	2017-04-19		2016037	韩艳
6	云南工程建设总承包公司	2017081	昆明市2013年市属统建保障性住房羊肠片区项目	2017-04-18		2017081	胡志鹏
7	云南富第三建筑工程公司	2013057	中天融城二期	2017-04-18		2013057	胡志鹏
8	云南富第三建筑工程公司	2014042	中天融城二期	2017-04-18		2014042	胡志鹏
9	云南建丰建筑工程有限公司	2016375	滇池华府俊园二期11#地块建设工程	2017-04-18		2016375	胡志鹏
10	国基建设集团有限公司	2016348	五华区西北片区阜外医院周边基础设施配套建设项目设计-施工总承包（EPC）招标（二标段）	2017-04-18		2016348	韩艳
11	中天建设集团有限公司	2017030	碧桂园小区	2017-04-18		2017030	韩艳
12	云南建工基础工程有限公司	2015059	昆明市2013年市属统建保障性住房东白沙河片区青龙项目	2017-04-18		2015059	韩艳
13	中铁建工集团有限公司	2017058	昆明市西山区草海北片区37号地块（A1、A2、A4、A5、A6、A7子地块）	2017-04-18		2017058	韩艳
14	中铁建工集团有限公司	2017073	昆明市西山区草海北片区37号地块（A1、A2、A4、A5、A6、A7子地块）	2017-04-18		2017073	韩艳
15	云南惠丰工程建设有限公司	2017079	环湖截污东岸配套收集系统完善项目第六批（官渡区第二批截污工程）三标段	2017-04-18		2017079	韩艳
16	中铁建工集团有限公司	2017078	昆明市西山区草海北片区37号地块（A1、A2、A4、A5、A6、A7子地块）	2017-04-18		2017078	韩艳
17	中铁建设集团有限公司	2015035	盘龙区清水河城中村改造项目	2017-04-18		2015035	韩艳
18	云南景顺建设工程有限公司	2016329	官渡区五甲塘生态城项目（一期）大清河改造工程	2017-04-17		2016329	韩艳
19	中建三局集团有限公司	2016051	昆明市西山区草海北片区37号地块（A1、A2、A4、A5、A6、A7子地块）	2017-04-17		2016051	韩艳



## 第 二 部 分

### 自动采集试验检测

## (一) 钢筋检测过程

### 1、登录主控系统



### 2、检索检测项目及样品编号

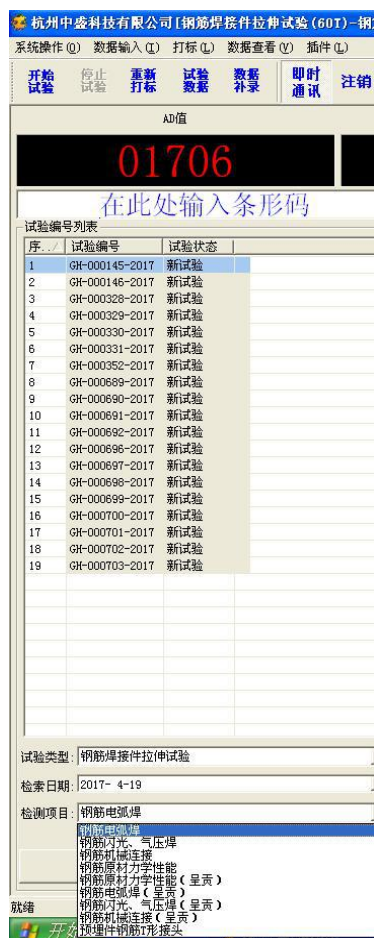

### 3、自动采集数据，生成曲线图

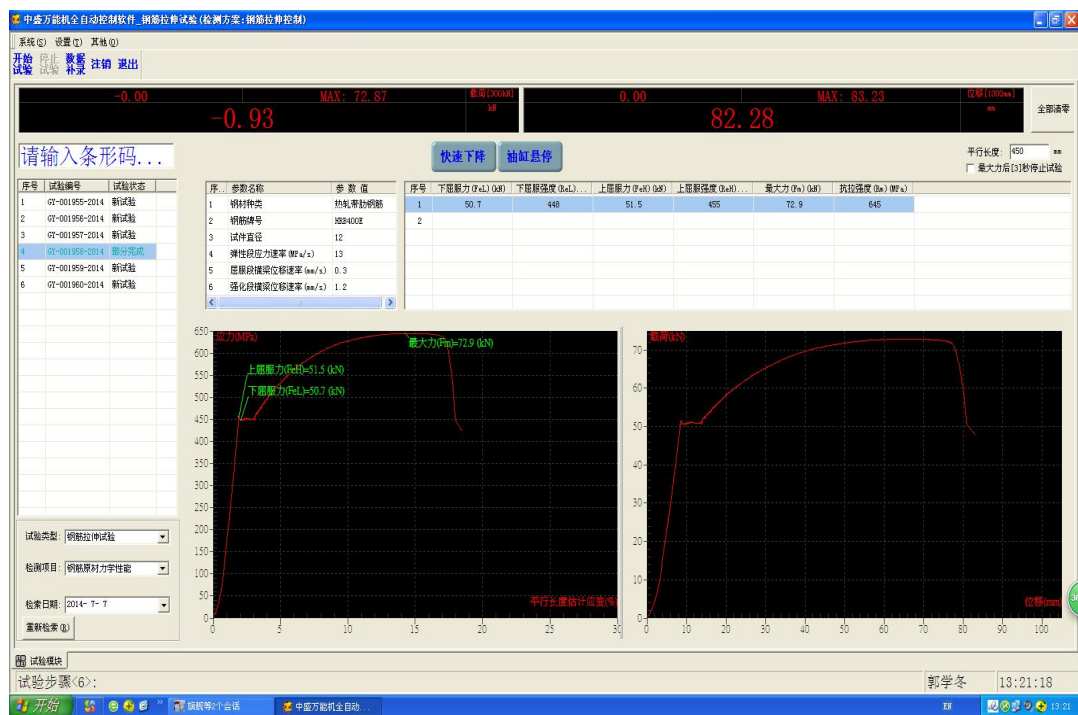

## （二）混凝土检测过程

## 1、登录主控系统

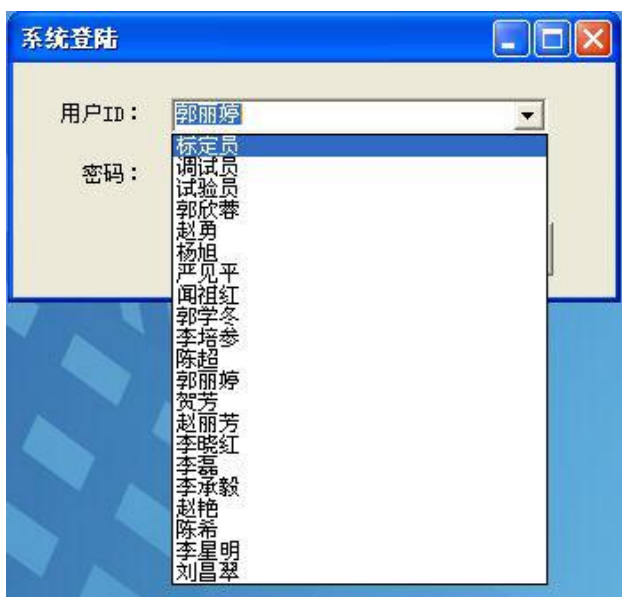

## 2、检索检测项目及样品编号

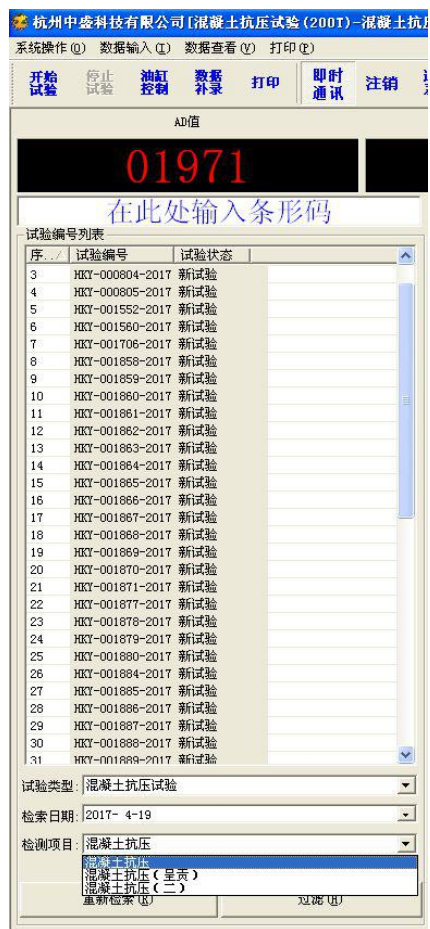

### 3、自动采集数据，生成曲线图

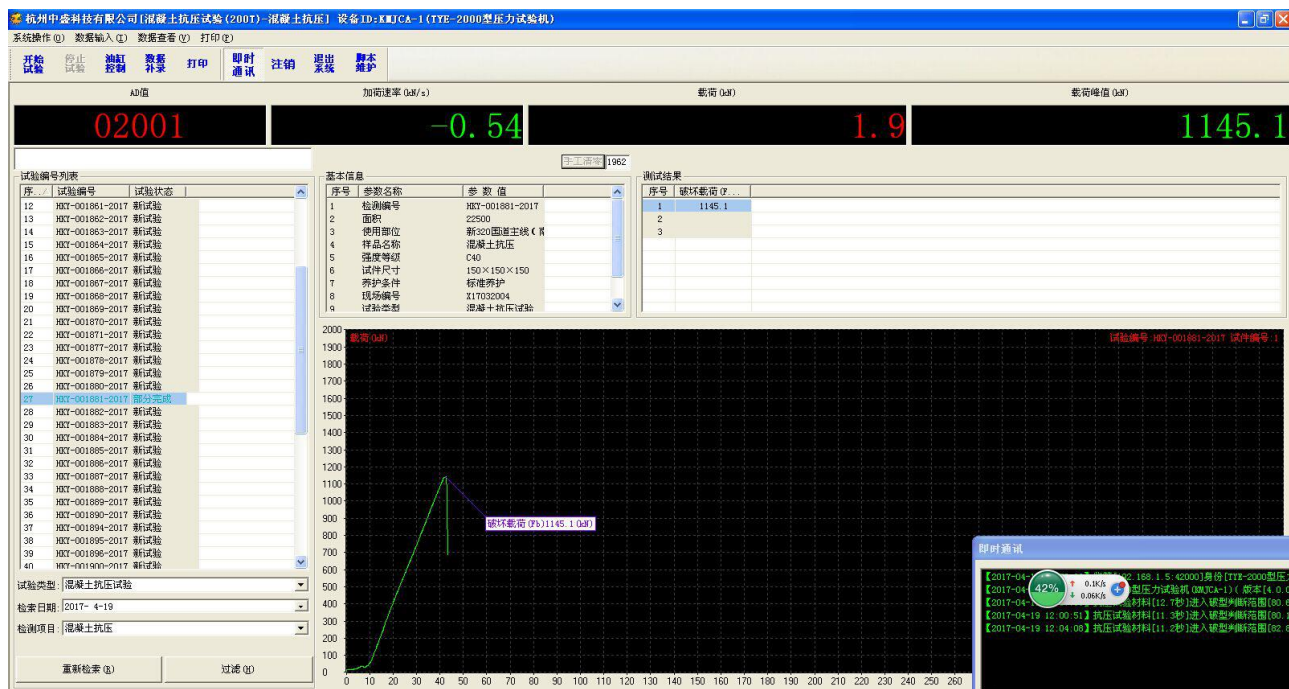

### (三) 主控试验机改造图

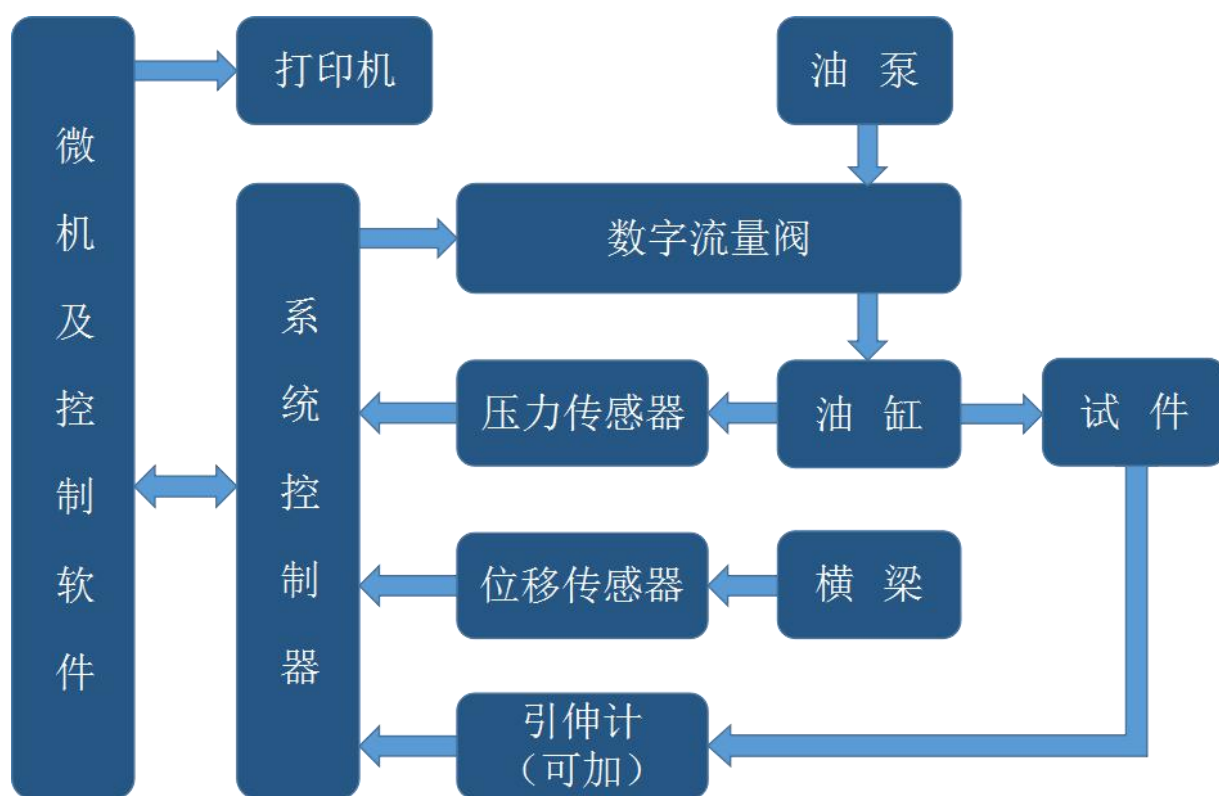

### 抗折抗压V3控制系统连接图

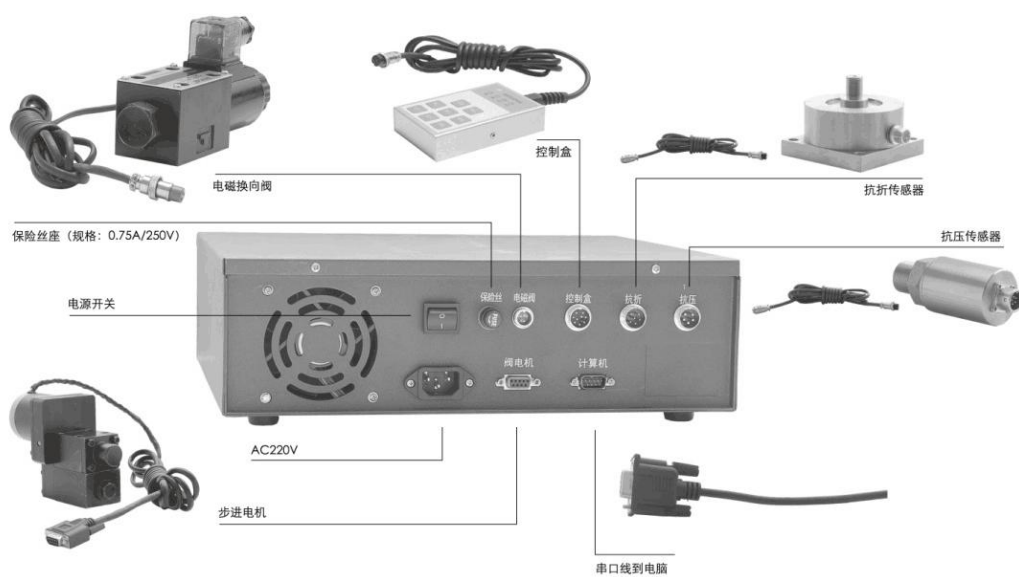

## (四) 试验原始记录示例

### 昆明市建设工程质量检测中心 钢筋原材检测原始记录

GY-128

委托编号				2017-002342				样品状态		正常	
检测日期								环境温度℃			
检测结果											
检测编号	牌号规格	重量偏差		下屈服力 (kN)	拉力 (kN)	断后伸长率		最大力总伸长率		弯曲180°	备注
	直径	实测长度 (mm)	实测重量 (g)			原始标记 (mm)	断后距离 (mm)	原始标记 (mm)	断裂后距离 (mm)	试样外表面形态	
	是否抗震										
GY-000256-2017	钢筋原材 HRB500E									<input type="checkbox"/> 无裂纹 <input type="checkbox"/> 有裂纹	
	14									<input type="checkbox"/> 无裂纹 <input type="checkbox"/> 有裂纹	
	是									<input type="checkbox"/> 无裂纹 <input type="checkbox"/> 有裂纹	
										<input type="checkbox"/> 无裂纹 <input type="checkbox"/> 有裂纹	
GY-000257-2017	钢筋原材 HRB500E									<input type="checkbox"/> 无裂纹 <input type="checkbox"/> 有裂纹	
	14									<input type="checkbox"/> 无裂纹 <input type="checkbox"/> 有裂纹	
	是									<input type="checkbox"/> 无裂纹 <input type="checkbox"/> 有裂纹	
										<input type="checkbox"/> 无裂纹 <input type="checkbox"/> 有裂纹	
GY-000258-2017	钢筋原材 HRB500E									<input type="checkbox"/> 无裂纹 <input type="checkbox"/> 有裂纹	
	14									<input type="checkbox"/> 无裂纹 <input type="checkbox"/> 有裂纹	
	是									<input type="checkbox"/> 无裂纹 <input type="checkbox"/> 有裂纹	
										<input type="checkbox"/> 无裂纹 <input type="checkbox"/> 有裂纹	
检测依据	<input type="checkbox"/> GB 1499.1-2008《钢筋混凝土用钢 第1部分:热轧光圆钢筋》 <input type="checkbox"/> GB/T 699-1999《优质碳素结构钢》 <input type="checkbox"/> GB50204-2002(2011版)《混凝土结构工程施工质量验收规范》 <input checked="" type="checkbox"/> GB/T 232-2010《金属材料弯曲试验方法》 <input checked="" type="checkbox"/> GB/T 228.1-2010《金属材料 拉伸试验 第1部分:室温试验方法》 <input checked="" type="checkbox"/> GB 1499.2-2007《钢筋混凝土用钢 第2部分:热轧带肋钢筋》										
检测设备	<input type="checkbox"/> KMJCA-3 WE-100型液压式万能试验机 <input type="checkbox"/> KMJCA-110 WED-300A型万能材料试验机 <input type="checkbox"/> KMJCA-4 WE-60型液压式万能试验机 <input checked="" type="checkbox"/> KMJCA-87 HWQ-40型钢筋弯曲试验机 <input type="checkbox"/> KMJCA-5 WED-100型电子式万能试验机 <input checked="" type="checkbox"/> KMJCA-46 电子天平 <input checked="" type="checkbox"/> KMJCA-51 钢卷尺(钢直尺)										

审核:

检测:

昆明市建设工程质量检测中心  
钢筋焊接接头性能检测原始记录

GH-317

委托编号	2017-002359				样品状态	正常		
检测日期					环境温度℃			
检测编号	焊接类型	牌号规格	拉力 (kN)	断裂位置	断裂特征	弯曲90° 裂缝宽度	备注	
		直径						
GH-000689-2017	电渣压力焊	HRB400E 14		<input type="checkbox"/> 钢筋母材 <input type="checkbox"/> 焊缝 <input type="checkbox"/> 热影响区	<input type="checkbox"/> 延性断裂 <input type="checkbox"/> 脆性断裂	<input type="checkbox"/> 无裂缝 <input type="checkbox"/> <0.5mm <input type="checkbox"/> ≥0.5mm		
				<input type="checkbox"/> 钢筋母材 <input type="checkbox"/> 焊缝 <input type="checkbox"/> 热影响区	<input type="checkbox"/> 延性断裂 <input type="checkbox"/> 脆性断裂	<input type="checkbox"/> 无裂缝 <input type="checkbox"/> <0.5mm <input type="checkbox"/> ≥0.5mm		
				<input type="checkbox"/> 钢筋母材 <input type="checkbox"/> 焊缝 <input type="checkbox"/> 热影响区	<input type="checkbox"/> 延性断裂 <input type="checkbox"/> 脆性断裂	<input type="checkbox"/> 无裂缝 <input type="checkbox"/> <0.5mm <input type="checkbox"/> ≥0.5mm		
GH-000690-2017	电渣压力焊	HRB400E 18		<input type="checkbox"/> 钢筋母材 <input type="checkbox"/> 焊缝 <input type="checkbox"/> 热影响区	<input type="checkbox"/> 延性断裂 <input type="checkbox"/> 脆性断裂	<input type="checkbox"/> 无裂缝 <input type="checkbox"/> <0.5mm <input type="checkbox"/> ≥0.5mm		
				<input type="checkbox"/> 钢筋母材 <input type="checkbox"/> 焊缝 <input type="checkbox"/> 热影响区	<input type="checkbox"/> 延性断裂 <input type="checkbox"/> 脆性断裂	<input type="checkbox"/> 无裂缝 <input type="checkbox"/> <0.5mm <input type="checkbox"/> ≥0.5mm		
				<input type="checkbox"/> 钢筋母材 <input type="checkbox"/> 焊缝 <input type="checkbox"/> 热影响区	<input type="checkbox"/> 延性断裂 <input type="checkbox"/> 脆性断裂	<input type="checkbox"/> 无裂缝 <input type="checkbox"/> <0.5mm <input type="checkbox"/> ≥0.5mm		
GH-000691-2017	电渣压力焊	HRB400E 20		<input type="checkbox"/> 钢筋母材 <input type="checkbox"/> 焊缝 <input type="checkbox"/> 热影响区	<input type="checkbox"/> 延性断裂 <input type="checkbox"/> 脆性断裂	<input type="checkbox"/> 无裂缝 <input type="checkbox"/> <0.5mm <input type="checkbox"/> ≥0.5mm		
				<input type="checkbox"/> 钢筋母材 <input type="checkbox"/> 焊缝 <input type="checkbox"/> 热影响区	<input type="checkbox"/> 延性断裂 <input type="checkbox"/> 脆性断裂	<input type="checkbox"/> 无裂缝 <input type="checkbox"/> <0.5mm <input type="checkbox"/> ≥0.5mm		
				<input type="checkbox"/> 钢筋母材 <input type="checkbox"/> 焊缝 <input type="checkbox"/> 热影响区	<input type="checkbox"/> 延性断裂 <input type="checkbox"/> 脆性断裂	<input type="checkbox"/> 无裂缝 <input type="checkbox"/> <0.5mm <input type="checkbox"/> ≥0.5mm		
检测依据	<input checked="" type="checkbox"/> JGJ 18-2012《钢筋焊接及验收规程》 <input checked="" type="checkbox"/> JGJ/T 27-2014《钢筋焊接接头试验方法》 <input type="checkbox"/> GB/T 2653-2008《焊接接头弯曲试验方法》							
检测设备	<div style="display: flex; justify-content: space-between;"> <div> <input type="checkbox"/> KMJCA-3 WE-100型液压力式万能试验机  <input type="checkbox"/> KMJCA-4 WE-60型液压力式万能试验机  <input type="checkbox"/> KMJCA-5 WED-100型液压力式万能试验机             </div> <div> <input type="checkbox"/> KMJCA-110 WED-300A型万能材料试验机  <input type="checkbox"/> KMJCA-87 HWQ-40型钢筋弯曲机  <input type="checkbox"/> KMJCA-73 游标卡尺             </div> </div>							

审核:

检测:



昆明市建设工程质量检测中心  
蒸压加气混凝土砌块检测原始记录

共1页 第1页

样品名称	蒸压加气混凝土砌块					检测编号	ZQK-000						
工程部位						现场编号							
样品等级	<input type="checkbox"/> 合格品 <input type="checkbox"/> 优等品					样品状态	正常						
生产厂家						环境条件	/						
规格型号						代表批量							
密度等级	B					强度等级	A						
检 测 内 容													
天然 含水率、 干体积 密度检测	试件 编号	长度 (mm)	宽度 (mm)	高度 (mm)	体积 (mm <sup>3</sup> )	烘干前 质量 (g)	烘干后 质量 (g)	天然含 水率 (%)	单组含水 率平均值 (%)	单块干密 度值 (kg/m <sup>3</sup> )	单组干密度 平均值 (kg/m <sup>3</sup> )	干体积密 度平均值 (kg/m <sup>3</sup> )	单 项 判 定
	1-1												
	1-2												
	1-3												
	2-1												
	2-2												
	2-3												
	3-1												
	3-2												
	3-3												
抗压 强度 检测	试件 编号	烘干前 质量 (g)	烘干后 质量 (g)	加工后 质量 (g)	天然含 水率 (%)	加工后试 验含水率 (%)	长度 (mm)	宽度 (mm)	破坏荷载 (kN)	单块抗压 强度值 (MPa)	单组抗压 强度平均 值(MPa)	单组抗压 强度最小 值(MPa)	单 项 判 定
	4-1												
	4-2												
	4-3												
	5-1												
	5-2												
	5-3												
	6-1												
	6-2												
	6-3												
检测结论													
检测依据		GB/T11969-2008《蒸压加气混凝土性能试验方法》					评定标准		GB11968-2006《蒸压加气混凝土砌块》				
检测设备		KMJCA-2                      TYE-300B型压力试验机					KMJCA-48		电子天平				
		KMJCA-15                    电热鼓风恒温干燥箱					KMJCA-72		电子数显游标卡尺				
备 注		/											

检测:

审核:

检测日期:

报告日期:

## （五）报告审核、签发

昆明市建设工程质量检测中心

郭欣蓉 材料试验室

当前位置：待处理>报告处理任务>报告待审核

条件查询

委托单号

查询

待审核工程 ☒ 自动

全部任务

润城十区 (J2013-003-A1-1)

黄土坡城中村改造项目—中村A5、A6

昆明主城西片排水管网完善工程 (二环路)

呈黄路 (经开区至机场高速段) 工程

昆明呈贡新城白龙潭入滇河道环境工程 (

待审核检测项目

全部任务

混凝土结构材料

混凝土抗压

未审核报告

审核总记录( 2)条, 当前可审核( 2)条

序号	委托单号	检测编号	检测结论	操作
1	2017-002229	HKY-001805-2017	合格	<a href="#">打开报告</a>
2	2017-002230	HKY-001806-2017	合格	<a href="#">打开报告</a>

全部审核

昆明市建设工程质量检测中心

赵丽芳 材料试验室

当前位置：待处理>报告处理任务>报告待签发

条件查询

委托单号

查询

待签发工程 ☒ 自动

全部任务

润城十区 (J2013-003-A1-1)

海东俊园一期

润城九区 (J2013-003-A1-4) 二期

呈黄路 (经开区至机场高速段) 工程

黄土坡城中村改造项目—中村A5

官渡区五甲堆生态城项目 (一期)

五华区西北片区阜外医院周边基础

昆明市官渡区矣仁村城中村改造

云南大学附属中学呈贡校区建设

盘龙区东白沙河片区 (养鸡场地

待签发检测项目

钢筋机械连接 (呈贡)

钢筋电焊 (呈贡)

钢筋闪光、气压焊 (呈贡)

钢筋原材料力学性能 (呈贡)

金属结构材料

钢板

土工试验

回墙土压实度 (灌砂法)

防水材料

未签发报告

签发总记录( 3)条, 当前可签发( 3)条

序号	项目名称	委托单号	报告结论	操作
1	钢筋机械连接 (呈贡)	2017-002243	合格,合格,合格	<a href="#">打开报告</a>
2	钢筋机械连接 (呈贡)	2017-002244	合格,合格,合格	<a href="#">打开报告</a>
3	钢筋机械连接 (呈贡)	2017-002306	合格	<a href="#">打开报告</a>

全部签发



## (六) 报告示例



### 昆明市建设工程质量检测中心 钢筋原材检测报告



报告编号 GY17000098

委托单位	云南工程建设总承包公司										委托编号	2017-002066				
工程名称	润城九区 (J2013-003-A1-4) 项目										检测类别	见证送检				
见证单位	昆明建设咨询监理有限公司										见证人	梁晓亮				
施工单位	云南工程建设总承包公司										报告日期	2017-04-10				
工程部位	1~10栋主体结构27~30层柱、剪力墙、梁板、楼梯 1~10栋构造柱、门窗过梁、压顶、反坎										检测日期	2017-04-10				
生产厂家	云南德胜钢铁有限公司										收样日期	2017-04-06				
样品状态	正常															
检测编号 现场编号	钢材种类 牌号规格 是否抗震	直径 (mm)	截面 面积 (mm <sup>2</sup> )	屈服 强度 (MPa)	抗拉 强度 (MPa)	强屈比	屈标比	断后 伸长率 (%)	最大力 总伸长率 (%)	冷弯	重量 偏差率 (%)	重量 偏差 判定	炉批号	代表 批量 (吨)		
GY-000173-2017 G调-241	热轧带肋钢筋(调直)	10	78.54	440	630	1.43	1.10	20	15.3	无裂纹	1	合格	'P1702187	30.00		
	HRB400E 是	10	78.54	440	625	1.42	1.10	22	14.3	无裂纹						
GY-000174-2017 G调-242	热轧带肋钢筋(调直)	10	78.54	435	625	1.44	1.09	22	14.3	无裂纹	2	合格	'P1702187	6.754		
	HRB400E 是	10	78.54	445	625	1.40	1.11	20	15.3	无裂纹						
/	/	/	/	/	/	/	/	/	/	/	/	/	/	/		
/	/	/	/	/	/	/	/	/	/	/	/	/	/	/		
检测结论	样品编号GY-000173-2017所检参数全部符合GB1499.2-2007《热轧带肋钢筋》要求。															
	样品编号GY-000174-2017所检参数全部符合GB1499.2-2007《热轧带肋钢筋》要求。															
检测依据	GB/T 228.1-2010《金属材料室温拉伸试验方法》, GB/T 232-2010《金属材料弯曲试验方法》, GB1499.2-2007《热轧带肋钢筋》, GB50204-2002《混凝土结构工程施工质量验收规范》								评定标准	GB1499.2-2007《热轧带肋钢筋》						
检测设备	KMJCA-5 WED-100A型液压力式万能材料试验机 KMJCA-69/51 钢卷尺/钢直尺															
	/ KMJCA-87/46 钢筋弯曲机/电子天平															
备注	1. 报告无“检测专用章”无效。 2. 复制报告未重新加盖“检测专用章”无效。 3. 报告无检测、审核、批准人签字无效; 报告涂改无效。 4. 对本报告若有异议, 应于收到报告之日起十五日内向检测单位提出, 逾期不予受理。 5. 根据送样提供检测数据 6. 检测单位地址: 中心试验室(昆明市官南大道186号; 电话0871-63516797) 呈贡试验室(昆明市呈贡区彩云南路路口; 电话0871-67493169)															

批准: 审核: 检测:

共1页 第1页  
(公章)



# 昆明市建设工程质量检测中心 钢筋电弧焊、电渣压力焊检测报告



报告编号: GH16002053

委托单位	云南工程建设总承包公司	委托编号	2016-012254
工程名称	润城九区(J2013-003-A1-4)项目	检测类别	见证送检
见证单位	昆明建设咨询监理有限公司	见证人	李建东
施工单位	云南工程建设总承包公司	报告日期	2016-10-31
工程部位	7栋十一层30.000m~33.000m柱	检测日期	2016-10-31
生产厂家	云南德胜钢铁有限公司	收样日期	2016-10-28
焊工姓名	李克柿	合格证号	T532128198405113331
样品状态	正常		

## 检测结果

检测编号 现场编号	牌号 公称直径 (mm)	钢材种类 焊接方法	截面积 (mm <sup>2</sup> )	拉力 (kN)	抗拉强度 (MPa)	断裂位置	断裂特征	代表 批量 (个)	炉批号
GH-004523-2016 G7电-26	HRB400E Φ18	热轧带肋钢筋	254.5	152.2	600	钢筋母材	延性断裂	207	/
		电渣压力焊	254.5	149.0	585	钢筋母材	延性断裂		
			254.5	149.4	585	钢筋母材	延性断裂		
/	/	/	/	/	/	/	/	/	/
/	/	/	/	/	/	/	/	/	/
/	/	/	/	/	/	/	/	/	/

检测结论	样品编号:GH-004523-2016 所检参数符合JGJ 18-2012《钢筋焊接及验收规程》要求。								
------	---	--	--	--	--	--	--	--	--

检测依据	JGJ/T27-2014《钢筋焊接接头试验方法》	评定标准	JGJ 18-2012《钢筋焊接及验收规程》
------	--------------------------	------	------------------------

检测设备	KMJCA-4 WE-60型液压式万能材料试验机	/
------	--------------------------	---

备注	1. 报告无“检测专用章”无效。 2. 复制报告未重新加盖“检测专用章”无效。 3. 报告无检测、审核、批准人签字无效;报告涂改无效。 4. 对本报告若有异议,应于收到报告之日起十五日内向检测单位提出,逾期不予受理。 5. 根据送样提供检测数据。 6. 检测单位地址:中心试验室(昆明市官南大道186号; 电话0871-63516797) 呈贡试验室(昆明市呈贡区彩云南路斗南路口; 电话0871-67493169)								
----	--	--	--	--	--	--	--	--	--

批准: 审核: 检测: 共1页 第1页 (公章)



# 昆明市建设工程质量检测中心 混凝土抗压强度检测报告



报告编号 HKY17001055

委托单位	云南工程建设总承包公司					委托编号	2017-001949			
工程名称	润城九区（J2013-003-A1-4）项目					检测类别	见证送检			
见证单位	昆明建设咨询监理有限公司					见证人	梁晓亮			
施工单位	云南工程建设总承包公司					报告日期	2017-03-31			
样品状态	正常					收样日期	2017-03-31			
检测编号 现场编号	工程部位	设计强度 等级 养护条件	代表 数量 (m³)	试件规格 (mm) 龄期(天)	受压 面积 (mm²)	制作日期 试压日期	破坏 荷载 (kN)	抗压 强度 (MPa)	代表值 (MPa)	占设计 强度的 百分比
HKY-001536- 2017  'A1-68	1栋二十五层 72.000m~75.000柱 、剪力墙、梁板、 楼梯	C35  标准养护	100	100×100× 100  31	10000	2017-02-28	501.5	47.6	47.8	137%
							502.9	47.8		
						2017-03-31	605.8	57.6		
HKY-001537- 2017  'A1-69	1栋二十五层 72.000m~75.000柱 、剪力墙、梁板、 楼梯	C35  标准养护	95	100×100× 100  31	10000	2017-02-28	594.4	56.5	53.0	151%
							544.2	51.7		
						2017-03-31	534.4	50.8		
/  '/	/  /	/  /	/  /	/  /	/  /	/  /	/	/	/	/
							/	/		
							/	/		
/  '/	/  /	/  /	/  /	/  /	/  /	/  /	/	/	/	/
							/	/		
							/	/		
/  '/	/  /	/  /	/  /	/  /	/  /	/  /	/	/	/	/
							/	/		
							/	/		
检测依据	GB/T50081-2002《普通混凝土力学性能试验方法》				评定标准	GB/T50107-2010《混凝土强度检验评定标准》				
检测设备	KMJCA-1 TYE-2000型压力试验机 / / /									
样品备注	/									
备注	1. 报告无“检测专用章”无效。 2. 复制报告未重新加盖“检测专用章”无效。 3. 报告无检测、审核、批准人签字无效；报告涂改无效。 4. 对本报告若有异议，应于收到报告之日起十五日内向检测单位提出，逾期不予受理。 5. 根据送样提供检测数据。 6. 检测单位地址：中心试验室（昆明市官南大道186号；电话0871-63516797） 呈贡试验室（昆明市呈贡区彩云北路斗南路口；电话0871-67493169）									

批准：

审核：

检测：

共1页 第1页

(公章)

## （七）报告打印、领取

昆明市建设工程质量检测中心

郭丽婷 业务室

当前位置：业务管理>报告领取

工程信息 20161b1 查询

委托单号	报告编号	检测结论	所处状态	检测项目	是否欠费
2017-000924	CG-GH17000025	合格	未打印	钢筋电弧焊 (呈贡)	否
2017-000933	CG-GH17000033	合格,合格,合格	未打印	钢筋电弧焊 (呈贡)	否
2017-000935	CG-GH17000035	合格	未打印	钢筋电弧焊 (呈贡)	否
2017-000995	CG-GH17000046	合格,合格,合格	未打印	钢筋电弧焊 (呈贡)	否
2017-000997	CG-GH17000048	合格,合格,合格	未打印	钢筋电弧焊 (呈贡)	否
2017-000927	CG-GH17000027	合格	未打印	钢筋电弧焊 (呈贡)	否
2017-000934	CG-GH17000034	合格	未打印	钢筋电弧焊 (呈贡)	否
2017-000941	CG-GH17000041	合格	未打印	钢筋机械连接 (呈贡)	否
2017-000998	CG-GH17000049	合格,合格	未打印	钢筋电弧焊 (呈贡)	否
2017-000930	CG-GH17000030	合格	未打印	钢筋电弧焊 (呈贡)	否
2017-000931	CG-GH17000031	合格,合格,合格	未打印	钢筋电弧焊 (呈贡)	否
2017-000991	CG-GH17000042	合格,合格,合格	未打印	钢筋电弧焊 (呈贡)	否
2017-000994	CG-GH17000045	合格,合格	未打印	钢筋电弧焊 (呈贡)	否
2017-000925	CG-GH17000026	合格	未打印	钢筋电弧焊 (呈贡)	否
2017-000932	CG-GH17000032	合格	未打印	钢筋电弧焊 (呈贡)	否
2017-000996	CG-GH17000047	合格,合格	未打印	钢筋电弧焊 (呈贡)	否
2017-001003	CG-GH17000054	合格	未打印	钢筋机械连接 (呈贡)	否
2017-001004	CG-GH17000055	合格	未打印	钢筋机械连接 (呈贡)	否

领取人 领取日期 2017-04-19

工程余额 4176.00 结算方式 即结 是否备案 否 领取 打印

昆明市建设工程质量检测中心

郭丽婷 业务室

当前位置：业务管理>报告打印

条件查询 工程信息 查询

待打印工程

- 呈贡路 (经开区至机场高速建设)
- 昆明滇池国际会展中心3-2号地块
- 昆明火车南站站出入口通道 (梓园)
- 金马片区回迁安置房一期 (金马)
- 红塔区人民检察院办案用房和特种用房项目
- 昆明市呈贡区乌龙10号路 (古滇)
- 云南文化艺术中心 (云南大剧院)
- 省道S226线嵩明公路尼塔二级公路
- 昆明市轨道交通2号线二期工程

待打印检测项目

- 全部任务
- 土工试验
- 无侧限抗压强度
- 公路市政工程
- 道路弯沉
- 钻芯法测定路面厚度

未打印报告 已打印报告

报告总记录 (5)条, 当前可打印 (5)条

操作	委托单号	报告名称	报告结论	打印人员	打印时间
查看报告	2016-008885	无侧限抗压强度	/	/	/
查看报告	2016-008886	无侧限抗压强度	/	/	/
查看报告	2016-008652	钻芯法测定路面厚度	合格	/	/
查看报告	2016-008653	钻芯法测定路面厚度	合格	/	/
查看报告	2016-008654	钻芯法测定路面厚度	合格	/	/

打印份数 1 打印

昆明市建设工程质量检测中心

报告领取登记表

打印日期: 2017-04-14

工程名称	昆明市五华产业园区城市棚户区改造项目 (B 地块)			工程编号	2016272
委托编号	检测编号	报告编号	检测项目	结论	
2017-002071	GH-000586-2017, GH-000587-2017, GH-000588-2017	GH17000279	钢筋电弧焊	合格	
2017-002072	GH-000589-2017, GH-000590-2017, GH-000591-2017	GH17000280	钢筋电弧焊	合格	
2017-002073	GH-000592-2017	GH17000281	钢筋电弧焊	合格	
2017-002074	HKY-001673-2017, HKY-001674-2017	HKY17001203	混凝土抗压	合格	
2017-002075	HKY-001675-2017, HKY-001676-2017, HKY-001677-2017	HKY17001204	混凝土抗压	合格	
2017-002076	HKY-001678-2017, HKY-001679-2017	HKY17001205	混凝土抗压	合格	
2017-002077	HKY-001680-2017, HKY-001681-2017, HKY-001682-2017	HKY17001206	混凝土抗压	合格	

领取人: 王明

第 1 页 共 1 页

# 第 三 部 分

## 非自动采集项目管理介绍

(一) 非自动采集类数据录入

昆明市建设工程质量材料检测系统

当前位置：待处理>报告处理任务>

条件查询

样品编号：

查询

检测任务

■ 水泥物理性能

■ 钢筋原材力学性能

■ 钢筋电弧焊

■ 钢筋机械连接

■ 混凝土配合比

■ 混凝土抗压

■ 钢筋线拉伸

■ 岩石抗压

■ 速凝剂

■ 防水材料

■ 弹性体改性沥青防水卷材

■ 自粘聚合物改性沥青防水卷材

■ 预铺湿铺防水卷材

■ 聚氨酯防水涂料

■ 聚合物水泥防水涂料

■ 道桥材料

■ 矿粉

■ 粉煤灰

■ 交通工程 土工格栅（钢塑土工格栅）

■ 钢带螺旋波纹管

■ 预应力塑料波纹管

■ 主体结构工程

■ 回弹法检测混凝土抗压强度

■ 金属结构材料

■ 夹具锚具硬度试验

■ 钢板

■ 抗滑移系数

■ 方管

■ 节能保温材料

杭州中盛科技有限公司(专用)

弹性体改性沥青防水卷材原始记录

共1页 第1页

样品名称	弹性体改性沥青防水卷材										检测编号	FSH-000048-2017			
生产单位	北京东方雨虹防水技术股份有限公司										现场编号	/			
规格型号	SBS橡胶改性沥青卷材 I PY PE 4										环境温度(℃)	/			
代表批量	5000㎡										样品状态	正常			
检测内容															
实测厚度(mm)	1	2	3	4	5	6	7	8	9	10	平均值	最小值	标准要求	单项判定	
	/	/	/	/	/	/	/	/	/	/	/	/	平均值:4 最小单位:	/	
项目		1#		2#		3#		4#		5#		检测平均值	性能要求	单项判定	
拉力 (最大峰) (N/50mm)	纵向	/		/		/		/		/		/	≥500	/	
	横向	/		/		/		/		/		/		/	
	试验现象		/												
延伸率 (最大峰时)(%)	纵向	初始标距 L <sub>0</sub> (mm)	/		/		/		/		/		/	≥30	/
		最大峰时标距 L <sub>5</sub> (mm)	/		/		/		/						
		伸长率 E (%)	/		/		/		/						
	横向	初始标距 L <sub>0</sub> (mm)	/		/		/		/		/		/	/	
		最大峰时标距 L <sub>5</sub> (mm)	/		/		/		/						
		伸长率 E (%)	/		/		/		/						
低温柔性	温度(℃)	/	上表面		/		/		/		/		温度 -20℃, 弯折棒 d=50mm, 1h	/	
	时间(min)	/	下表面		/		/		/		/		后弯曲180° 10s 内无裂缝。	/	
不透水性	压力(MPa)	0.3		/		/		/		/		/		0.3MPa, 不透水	/
	时间(min)	/													
耐热性	温度(℃)	90		初始标距(mm)		/		/		/		/	90℃, ≤2mm, 无流淌、滴落	/	
	时间(min)	/	最终标距(mm)		/		/		/						
			位移量(mm)		/		/		/						
	试验现象		/												
检测结论															
检测依据		GB/T 328-2007《建筑防水卷材试验方法》								评定标准		GB18242-2008《弹性体改性防水卷材》			
检测设备		0								KMJCA-10/13		数显式低温试验箱(低温度仪)/防水卷材测量仪			
备 注		/													
检测:		审核:				检测日期				1900-01-00		报告日期		/	



## (二) 新增检测项目

### 1、登录帐户



操作员

密码

☐ 记住用户名

插件安装包

### 2、 新增项目

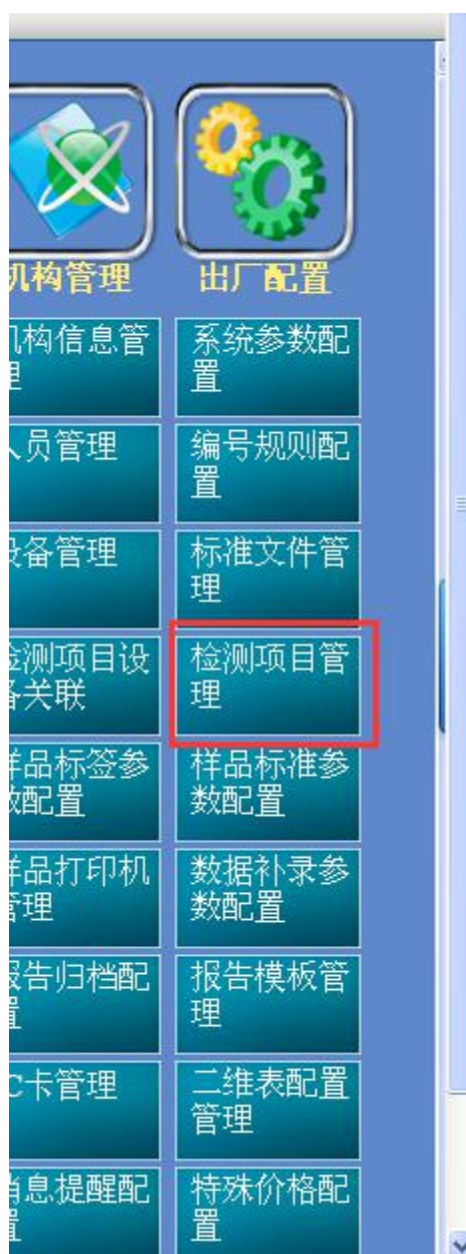

#### 1) 选择相关检测类别

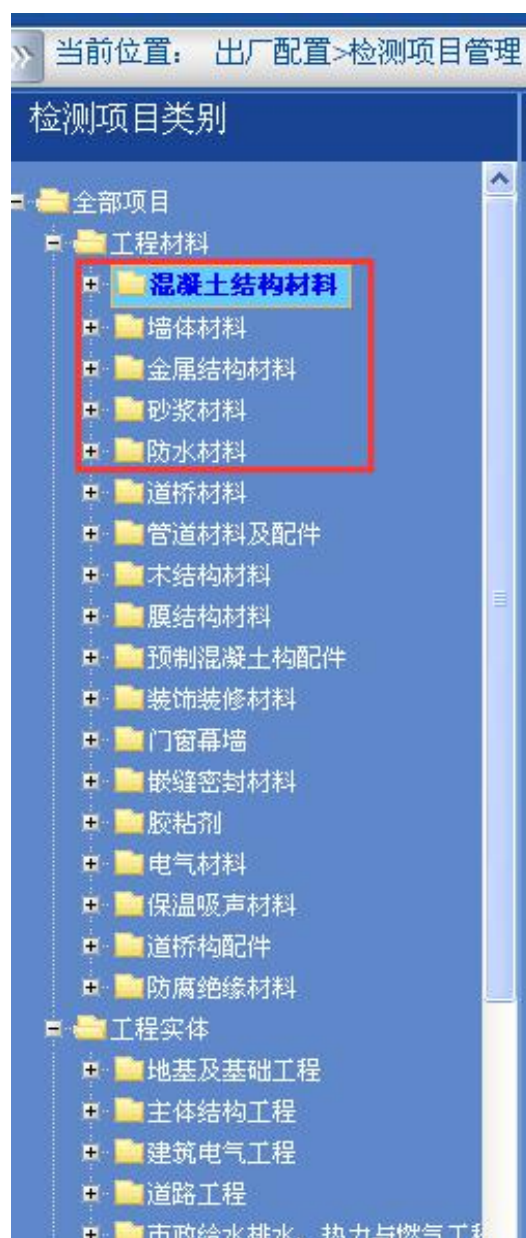



昆明市建设工程质量检测中心

admin系统管理员

当前位置： 出厂配置>检测项目管理

检测项目类别

全部项目

工程材料

混凝土结构材料

墙体材料

金属结构材料

砂浆材料

防水材料

道桥材料

管道材料及配件

木结构材料

膜结构材料

预制混凝土构配件

装饰装修材料

门窗幕墙

嵌缝密封材料

胶粘剂

电气材料

保温吸声材料

道桥构配件

防腐绝缘材料

工程实体

地基及基础工程

主体结构工程

建筑电气工程

道路工程

市政给排水、热力与燃气工程

新增项目

修改项目

删除项目

新增检测项目

☒ 启用

☒ 上传

☒ 国家标准

☐ 地方标准

☐ 机构标准

☒ CMA认证

☐ 支持龄期

☒ 支持多组检测

☐ 支持现场检测

☐ 自动提交

检测项目价格折扣(%)

100

☐ 支持统一定价(元)

0

☐ 支持复检定价(元)

0

项目编号

\*

项目名称

\*

标准项目编号

\*(监管使用)

标准项目名称

\*(监管使用)

项目受理代号

分类名称

混凝土结构材料

样品编号前缀

报告编号前缀

预计检测周期(天)

0

预计报告周期(天)

0

[illegible]

4、设置样品标签

当前位置： 机构管理>样品标签参数配置

检测项目

工程实体

地基与基础工程

土工击实

界限含水率、塑性联合测定

无侧限抗压强度

回填土压实度（灌砂法）

轻便触探地基

土工布

土工膜

玻纤布

道路工程

道路弯沉

无机结合料理论配合比设计

稳定材料剂量标准曲线试验

水泥EDTA滴定

钙镁含量

平整度

贝克曼梁测定路基路面回弹弯

贝克曼梁测定路基路面回弹模

路基路面集合尺寸测试

三米直尺测定平整度

钻芯法检测水稳料强度

钻芯法测定路面厚度

样品标签设置

样品参数列表

打印日期

使用部位

样品状态

取样地点

现场编号

备注

标签格式

检测编号

样品名称

击实方法

击实次数

委托时间

>

<

打印份数

1

☒ 打印二维码

保存

5、检测任务列表

昆明市建设工程质量检测中心

当前位置： 待处理>报告处理任务>数据待录入

条件查询

样品编号:

查询

检测任务

土工（颗粒、比重、界限、击实）

公路市政工程

道路弯沉

钻芯法测定路面厚度

混凝土结构材料

水泥物理性能

钢筋原材料性能

钢筋电焊

钢筋机械连接

混凝土配合比

混凝土抗压

钢筋线拉伸

岩石抗压

速凝剂

防水材料

弹性体改性沥青防水卷材

自粘聚合物改性沥青防水卷材

预铺湿铺防水卷材

聚氨酯防水涂料

聚合物水泥防水涂料

道桥材料

矿粉

粉煤灰

交通工程 土工格栅（钢塑土工

钢带螺旋波纹管

挤应力塑料波纹管

主体结构工程

回弹法检测混凝土抗压强度

原始数据

操作	检测编号	预计检测日期	检测状态	受理日期	受理人
<a href="#">报告录入</a>	GH-000689-2017,GH-000690-2017,GH-000691-2017	2017-04-18	部分完成	2017-04-18	李晓红
<a href="#">报告录入</a>	GH-000692-2017	2017-04-18	部分完成	2017-04-18	李晓红
<a href="#">报告录入</a>	GH-000696-2017	2017-04-18	部分完成	2017-04-18	郭丽婷
<a href="#">报告录入</a>	GH-000697-2017	2017-04-18	部分完成	2017-04-18	郭丽婷
<a href="#">报告录入</a>	GH-000698-2017	2017-04-18	部分完成	2017-04-18	郭丽婷
<a href="#">报告录入</a>	GH-000699-2017,GH-000700-2017,GH-000701-2017	2017-04-18	部分完成	2017-04-18	李晓红
<a href="#">报告录入</a>	GH-000702-2017,GH-000703-2017	2017-04-18	部分完成	2017-04-18	李晓红

## 第 四 部 分

### 统计报表示例

# 1、委托收发台帐

## 委托收发台帐

工程编号	委托编号	委托单位	检测项目	工程名称	委托日期	报告领取人	联系电话	领取日期
2012038	2017-002214	中国建筑第七工程局有限公司	玻化微珠保温隔热砂浆	山海城邦（西山区第47号城中村改造片区一期）	2017-04-13		18687189544	
2012038	2017-002202	中国建筑第七工程局有限公司	玻化微珠保温隔热砂浆	山海城邦（西山区第47号城中村改造片区一期）	2017-04-17		18687189544	
2016061	2017-002237	中建三局集团有限公司	弹性体改性沥青防水卷材	润城十区（J2013-003-A1-1）	2017-04-14		15027367997	
2017051	2017-002025	云南城投众和建设集团有限公司	道路弯沉	城投湖畔四季城建设项目配套道路建设工程	2017-04-05		13187422478	
2017071	2017-002217	云南城投众和建设集团有限公司	道路弯沉	昆明滇池新会展中心配套市政路网工程设计施工一体化总承包	2017-04-14		15969489657	
2017071	2017-002216	云南城投众和建设集团有限公司	道路弯沉	昆明滇池新会展中心配套市政路网工程设计施工一体化总承包	2017-04-14		15969489657	
2016302	2017-002220	云南省建设投资控股集团有限公司	道路弯沉	昆明市呈贡大渔片区路网工程（7号路）	2017-04-14		13708462501	
2016348	2017-002373	国基建设集团有限公司	道路弯沉	五华区西北片区阜外医院周边基础设施配套建设项目设计-施工总承包（EPC）招标（二标段）	2017-04-18		15887118806	
2017068	2017-002172	云南硕泰建筑工程有限公司	方管	大理州鹤庆县鹤阳御龙电梯井道钢结构工程	2017-04-11		15198988335	
2017079	2017-002316	云南惠丰工程建设有限公司	钢带螺旋波纹管	环湖截污东岸配套收集系统完善项目第六批（官渡区第二批截污工程）三标段	2017-04-18		13888495699	
2017079	2017-002317	云南惠丰工程建设有限公司	钢带螺旋波纹管	环湖截污东岸配套收集系统完善项目第六批（官渡区第二批截污工程）三标段	2017-04-18		13888495699	
2016148	2017-002151	云南建工集团有限公司	钢绞线拉伸	滇中产业聚集区（新区）哨关路工程一标段	2017-04-11		13988511501	
2016148	2017-002152	云南建工集团有限公司	钢绞线拉伸	滇中产业聚集区（新区）哨关路工程一标段	2017-04-11		13988511501	
2016037	2017-002303	中铁十八局集团第四工程有限公司	钢绞线拉伸	昆明火车新南站出入通道工程	2017-04-17		18640656106	
2016272	2017-002004	云南建投第三建设有限公司	钢筋电焊	昆明市五华区产业园区城市棚户区改造项目（B地块）	2017-04-05	王丽	15887135055	2017-04-07
2016272	2017-002071	云南建投第三建设有限公司	钢筋电焊	昆明市五华区产业园区城市棚户区改造项目（B地块）	2017-04-07	王丽	15887135055	2017-04-14
2016272	2017-002072	云南建投第三建设有限公司	钢筋电焊	昆明市五华区产业园区城市棚户区改造项目（B地块）	2017-04-07	王丽	15887135055	2017-04-14



## 不合格样品登记台账

## 2、不合格台账

工程编号	工程名称	委托单位	检测编号	项目名称	规格型号	工程部位	结论描述	检测员	检测日期
2016348	五华区西北片区阜外医院周边基础设施配套建设项目设计-施工总承包(EPC) 招投(二标段)	国基建集团有限公司	DW-000049-2017	道路弯沉			/	严见平	2017-03-28
2016272	昆明市五华产业园区城市棚户区改造项目(D地块)	云南建投第三建设有限公司	GH-000344-2017	钢筋电弧焊	16 热轧带肋钢筋 电渣压力焊	B2栋九层 23.2m~26.1m 柱、剪力墙	样品编号:GH-000344-2017 所检参数不符合 JGJ 18-2012《钢筋焊接及验收规程》要求,判定不合格。	李承毅	2017-03-07
2016272	昆明市五华产业园区城市棚户区改造项目(B地块)	云南建投第三建设有限公司	GH-000573-2017	钢筋电弧焊	14 热轧带肋钢筋 电渣压力焊	B2栋九层 23.2m~26.1m 柱、剪力墙	样品编号:GH-000573-2017 所检参数不符合 JGJ 18-2012《钢筋焊接及验收规程》要求,判定不合格。	杨旭	2017-03-31
2017046	/	/	GH-000352-2017	钢筋机械连接	25 直螺纹连接接头 HRB500E III 级		样品编号:GH-000352-2017 不符合 JGJ 107-2016《钢筋机械连接技术规程》标准的III级接头等级中抗拉强度设计要求。	严见平	2017-03-13
2017033	云南冶金加工总厂电解分厂脱钾电解液槽池	山东中铝万成有限公司 云南云铜项目部	GY-000047-2017	钢筋原材料力学性能	14 III级 HRB400E 热轧带肋钢筋	池壁	样品编号 GY-000047-2017 屈服比不符合 GB1499.2-2007《热轧带肋钢筋》要求。	杨旭	2017-03-01
2017035	欣成创意家园项目	云南沐荣欣成房地产开发有限公司	GY-000051-2017	钢筋原材料力学性能	20 IV级 HRB500E 热轧带肋钢筋	4栋地下室顶板后浇带梁	样品编号 GY-000051-2017 屈服比不符合 GB1499.2-2007《热轧带肋钢筋》要求。	杨旭	2017-03-02
2016273	七彩俊园三期二号地块	云南建工第四建设有限公司	GY-000108-2017	钢筋原材料力学性能	6 III级 HRB400E 热轧带肋钢筋	9栋、10栋、主体	样品编号 GY-000108-2017 屈服比、屈标比、重量偏差不符合 GB1499.2-2007《热轧带肋钢筋》要求。	陈超	2017-03-20
2016273	七彩俊园三期二号地块	云南建工第四建设有限公司	GY-000110-2017	钢筋原材料力学性能	14 III级 HRB400E 热轧带肋钢筋	9栋、10栋、主体	样品编号 GY-000110-2017 重量偏差、重量偏差、重量偏差不符合 GB1499.2-2007《热轧带肋钢筋》要求。	陈超	2017-03-20
2016273	七彩俊园三期二号地块	云南建工第四建设有限公司	GY-000111-2017	钢筋原材料力学性能	16 III级 HRB400E 热轧带肋钢筋	9栋、10栋、主体	样品编号 GY-000111-2017 屈服比不符合 GB1499.2-2007《热轧带肋钢筋》要求。	陈超	2017-03-20

### 3、主控设备使用记录打印

#### ①选择相应设备

当前位置：打印管理>设备使用记录打印

使用日期 按天 2017-04-17 查询

设备信息

设备名称 查询

共 14 条记录 每页 14 条 第 1 页 / 共 1 页

序号	设备编号	设备名称
1	KMJCA-1	TYE-2000型压力试验机
2	KMJCA-110	WED-300A型电子万能材料试验机
3	KMJCA-15	电热鼓风恒温干燥箱
4	KMJCA-2	TYE-300B型压力试验机
5	KMJCA-3	WE-100型液压式万能材料试验机
6	KMJCA-4	WE-60型液压式万能材料试验机
7	KMJCA-46	电子天平
8	KMJCA-48	电子天平
9	KMJCA-5	WED-100A型液压式万能材料试验机
10	KMJCA-51	钢直尺
11	KMJCA-6	YE-200A型液压式压力试验机
12	KMJCA-65	制样破碎机
13	KMJCA-66	WED-300/100型电子式万能试验机
14	KMJCA-67	WED-1000型电子式万能试验机

确定 取消 打印 15:38 星期三

#### ②主控设备使用记录打印

当前位置：打印管理>设备使用记录打印

使用日期 按天 2017-04-17 查询

设备信息 TYE-2000型压力试验机

昆明市建设工程质量检测中心

### 仪 器 设 备 使 用 记 录

设备名称	TYE-2000型压力试验机				设备编号	KMJCA-1	
日期	开始时间	结束时间	检测项目	样品编号		设备状况	检测人
2017-04-17	10:05	10:10	混凝土抗压	HKY-001811-2017		正常	郭学冬
2017-04-17	10:17	10:21	混凝土抗压	HKY-001810-2017		正常	郭学冬
2017-04-17	10:22	10:27	混凝土抗压	HKY-001809-2017		正常	郭学冬
2017-04-17	10:28	10:33	混凝土抗压	HKY-001817-2017		正常	郭学冬
2017-04-17	10:34	10:38	混凝土抗压	HKY-001807-2017		正常	郭学冬
2017-04-17	10:38	10:42	混凝土抗压	HKY-001808-2017		正常	郭学冬
2017-04-17	10:44	10:52	混凝土抗压	HKY-001814-2017		正常	郭学冬
2017-04-17	10:55	11:00	混凝土抗压	HKY-001815-2017		正常	郭学冬

打印



2017年4月19日 16:01 星期三



## 7、按时余额查询（收、欠费）

当前位置：费用管理>按时余额查询

工程名称	<input type="text"/>	工程状态	在建	工程区域	全部	查询	重置
------	----------------------	------	----	------	----	----	----

当前位置：费用管理>按时余额查询

工程名称	<input type="text"/>	工程状态	在建	工程区域	全部	查询	重置
委托单位	<input type="text"/>	费用状况	欠费			导出	

总计

受理组数		已缴费用		欠费		总检测费用	
------	--	------	--	----	--	-------	--

明细列表

序号	工程编号	工程名称	委托单位	受理总数	工程余额	总检测费用	已缴费用
1	2012137	天宇桃园小区一、二号地块	湖南高岭建设集团股份有限公司云南分公司				
2	2014334	昆明市主城南片排水管网完善工程二环路外度假区子项（第一标段）广福路顶管工程	安徽水利开发有限公司				
3	2015144	昆明新南站配套道路工程	中铁十一局集团昆明新南站配套道路工程项目部				
4	2016187	昆明市轨道交通2号线二期工程排水主干系统迁改工程1标段	中铁十局集团有限公司昆明市轨道交通2号线二期工程排水主干系统迁改工程1标段				
5	2017008	昆明呈贡新城二期市政道路南中央大道	江苏润扬工程集团有限公司				
6	2017048	宜良现代农业产业园纬一路市政道路道路建设项目	昆明二建（建设）集团有限公司				
7	2017050	昆明滇池国家旅游度假区大渔片区15号地块3、4号景观河道新建工程	云南房美建筑工程有限公司				
8	2017053	恒隆广场·昆明·公寓部分地下部分	中国建筑第八工程局有限公司				
9	2017059	昆明空港经济区106号路建设工程	长江航道局				

## 8、检测机构工作总体统计

昆明市建设工程质量检测中心

赵丽芳 材料试验室

当前位置：打印管理>检测工作统计

受理日期 按年度 2016 年 查询

### 材料试验室检测工作统计表

截止 2016-12-31 材料试验室检测工作完成情况如下：

#### 一、项目情况

开展的检测项目	131	在做的检测参数	344
---------	-----	---------	-----

#### 二、工程情况

新增委托工程总量	518	正常送检工程量	126	已竣工工程量	10
----------	-----	---------	-----	--------	----

#### 三、检测费用情况

应收费用总计		实收费用总计		未收费用总计		未收率	
--------	--	--------	--	--------	--	-----	--

1）、包干检测费用情况

工程总量	1	应收费用		实收费用		未收费用		合同价款	
------	---	------	--	------	--	------	--	------	--

#### 四、检测量情况

总检测组数	24165	不合格检测组数	1188	不合格率	4.92%	复检组数	92	复检率	0.38%
-------	-------	---------	------	------	-------	------	----	-----	-------

#### 五、受理情况

受理委托单总数	15005	修改委托单数量	46	修改率	0.31%
---------	-------	---------	----	-----	-------

#### 六、报告情况

报告总数	15000	修改数量	27	修改率	0.18%
------	-------	------	----	-----	-------

中心材料试验室